Technický list

Vlastnosti produktu

Vitrínka vyhřívaná 50x35 230 V / 1N		
Model	**Sap kód**	00004949
VEC 510	**Skupina artiklů**	Bufety a vitrínky



- Typ vlastností zařízení: Vyhřívané
- Minimální teplota zařízení [°C]: 30
- Maximální teplota zařízení [°C]: 60
- Otevírání zařízení: Oboustranné

Sap kód	00004949	**Příkon elektrický [kW]**	0.400
Šířka netto [mm]	504	**Napájení**	230 V / 1N - 50 Hz
Hloubka netto [mm]	355	**Minimální teplota zařízení [°C]**	30
Výška netto [mm]	270	**Maximální teplota zařízení [°C]**	60
Hmotnost netto [kg]	9.00		

RM GASTRO, s.r.o.,
Třída Čs. armády 816,
391 81 Veselí nad Lužnicí 1, ID:49825062

Technický list

Technický výkres

Vitrínka vyhřívaná 50x35 230 V / 1N		
Model	**Sap kód**	00004949
VEC 510	**Skupina artiklů**	Bufety a vitrínky

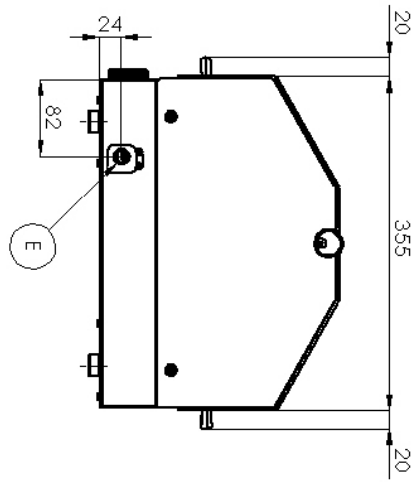

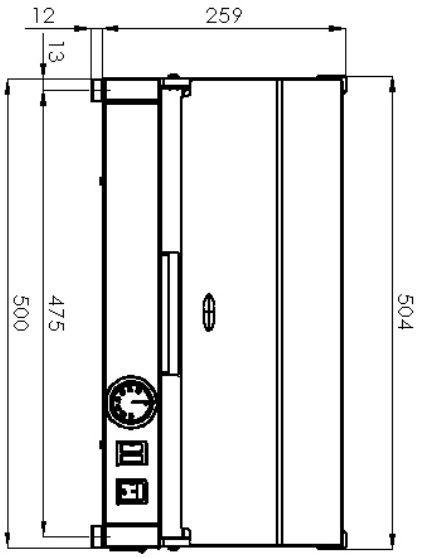

RM GASTRO, s.r.o.,
Třída Čs. armády 816,
391 81 Veselí nad Lužnicí 1, ID:49825062

Technický list

Technické parametry

Vitrínka vyhřívaná 50x35 230 V / 1N		
Model	**Sap kód**	00004949
VEC 510	**Skupina artiklů**	Bufety a vitrínky

1. **Sap kód:**
   00004949
2. **Šířka netto [mm]:**
   504
3. **Hloubka netto [mm]:**
   355
4. **Výška netto [mm]:**
   270
5. **Hmotnost netto [kg]:**
   9.00
6. **Šířka brutto [mm]:**
   400
7. **Hloubka brutto [mm]:**
   550
8. **Výška brutto [mm]:**
   300
9. **Hmotnost brutto [kg]:**
   10.00
10. **Typ spotřebiče:**
    Elektrické zařízení
11. **Typ vlastností zařízení:**
    Vyhřívané
12. **Příkon elektrický [kW]:**
    0.400
13. **Napájení:**
    230 V / 1N - 50 Hz
14. **Minimální teplota zařízení [°C]:**
    30
15. **Maximální teplota zařízení [°C]:**
    60
16. **Otevírání zařízení:**
    Oboustranné
17. **Vnitřní osvětlení:**
    Ne
18. **Průřez vodičů CU [mm²]:**
    0,5

RM GASTRO, s.r.o.,
Třída Čs. armády 816,
391 81 Veselí nad Lužnicí 1, ID:49825062